



正衡资产评估（山东）有限公司

Zheng heng Zi chan Ping gu ( Shan dong ) You xian Gong si

# 拟拍卖机动车询价书

正衡（山东）询报字[2018]jn080106号

正衡资产评估（山东）有限公司

二〇一八年八月一日

# 拟拍卖机动车询价报告书

正衡（山东）询报字[2018]jn080106号

- 一、估价委托人：山东产权交易中心有限公司（网络司法拍卖辅助机构）
- 二、估价目的：为网络司法拍卖提供价值参考
- 三、评估基准日：二〇一八年七月二十六日（完成估价对象现场查勘之日）

## 四、估价依据：

- 1、《二手车流通管理办法》；
- 2、《二手车鉴定评估技术规范》；
- 3、《机动车强制报废标准》；
- 4、注册资产评估师实地查勘所搜集的资料；
- 5、估价委托人提供的相关资料。

## 五、估价对象概况：

机动车所有人	中文品牌	车辆型号	车辆类型	发动机号	使用性质	出厂日期	初次登记日期
刘广中	大众牌	SVW71810CJ	小型轿车	865485	非营运	不明	2012-02-06
检验有效期至	保险终止日期	机动车状态	车身颜色	号码号牌	国产/进口	档案编号	车辆识别代号
2014-02	不明	查封	黑	鲁RB015J	国产	37290016867 4	LSVCC2A41B N285649
车辆状况	至基准日车辆无法正常启动，无法确认行驶公里数。整车漆面保养较差、前保险杆破损严重，前挡风玻璃破损；内饰座椅严重破损；该车有钥匙。						

## 六、估价方法：市场价格法

## 七、估价结果：评估总价：¥36200.00元

大写人民币：叁万陆仟贰佰元整。

## 八、报告有效期：本报告使用有效期为12个月，自2018年8月1日起至2019年7月31日止。

注：本估价结果为拍卖参考底价，不具有法律强制性，也不作为成交的直接依据，成交与否由双方协商确定。

正衡资产评估（山东）有限公司  
二〇一八年八月一日



山东省菏泽市牡丹区人民法院  
司法询价委托函

(2018)鲁1702执询价12号

山东产权交易中心有限公司：

本院受理的武金凤与被执行人刘广中民间借贷纠纷一案【执行案号为(2018)鲁1702执429号】，因执行拍卖需要，现向你公司咨询被执行人刘广中所有的登记在鲍建名下的轿车（车牌号：鲁RB015J）的市场价格。

询价标的物：被执行人刘广中所有的登记在鲍建名下的轿车一辆（车牌号：鲁RB015J）。

附：1. 资产权属证明

2. 其他相关资料

联系人：杨健、马亚丽

联系电话：7355850

二〇一八年

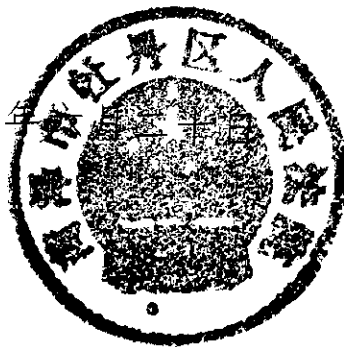

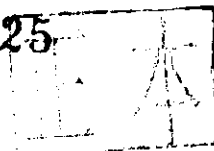

山东省菏泽市牡丹区人民法院  
民 事 裁 定 书

(2016)鲁1702民初5336号之一

申请人：武金风，女，1967年3月13日出生，汉族，住山东省菏泽市牡丹区何楼办事处晁寺行政村周庄48号。公民身份号码：372901196703138929。

被申请人：鲍建，男，成年，汉族，住山东省菏泽市成武县天官庙镇天官大街038号。

原告武金风与被告刘广中、鲍建、中国平安财产保险股份有限公司机动车交通事故责任纠纷一案，申请人武金风于2016年11月16日向本院申请财产保全，请求对被申请人鲍建名下的鲁RB015J号小型轿车予以查封，担保人中华联合财产保险股份有限公司菏泽中心支公司为申请人武金风提供担保。

本院经审查认为，申请人武金风的申请符合法律规定，依据《中华人民共和国民事诉讼法》第一百条、第一百零二条、第一百零三条第一款规定，裁定如下：

将被申请人鲍建名下的鲁RB015J号小型轿车就地查封于菏泽市开发区安民停车场，查封期限为二年，自2016年11月17日起至2018年11月16日止。查封期间，不准过户、转移、转

让、变卖、抵押、赠与他人。

本裁定立即开始执行。

如不服本裁定，可以自收到裁定书之日起五日内向本院申请复议一次。复议期间不停止裁定的执行。

审 判 员 赵忠合

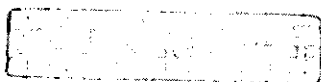

二〇一六年十一月十七日

书 记 员 姚来旺

# 司法询价告知书

山东产权交易中心,作为山东省高院指定的司法辅助委托机构,现接受菏泽市牡丹区人民法院委托,对查封的被申请执行人刘广中所有的登记在鲍建名下的轿车(车牌号:鲁RB015J)进行询价,本次询价的评估公司为省高院备案、且同意按照法院要求提供询价服务的机构。具体如下:

## 一、本次参选的评估公司:

- 1、正衡资产评估(山东)有限公司
- 2、山东裕丰资产评估有限公司
- 3、山东金信达资产评估有限公司

## 二、本次选取方式:

采取公开抽签的方式选取一家评估机构。

## 三、费用缴纳及相关事项

1、当事人双方对上述内容无异议,将询价服务费按标准支付给山东产权交易中心,固定项目的询价费用在确定评估公司后由申请人预付;整体项目需由申请人在询价前,按照项目原值缴纳询价保证金,询价保证金在出具询价报告前根据项目所询价值采取不计利息多退少补的方式结算询价服务费。

2、标的情况说明:开发用途为小区住宅的房产、车辆属于固定项目;经营性房产、土地及其他属于整体项目。

本次项目属于:固定项目。

3、账户信息:户名:山东产权交易中心有限公司;账户:30205336000253;开户行:平安银行济南分行营业部

## 四、说明

无论询价标的物是否成功拍卖,询价服务费不予退还。

## 五、选取结果

本次公开选取的评估公司为:



000040

# 卖车协议

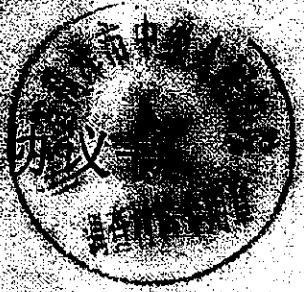

卖方 (以下简称甲方): 陈进 身份证号: 372924197709243614

买方 (以下简称乙方): 刘冲 身份证号: 372901197503118039

甲、乙双方就车辆买卖事宜达成以下协议, 共同遵照执行:

第一条: 乙方购买甲方帕萨特一辆: 车号: 鲁B015J  
颜色: 黑色 产地: 上海大众 型号: 帕萨特 发动机号码: X

第二条: 经协商该车以 10 万元成交, 乙方向甲方交付定金 一万元 元,  
剩余车款于    年    月    日之前交齐。

第三条: 办理过户所需费用由乙方负担, 甲方负有协助办理的义务。

第四条: 甲方应交付给乙方该车的全部真实、有效的证件以及缴税、  
费凭证等。

第五条: 甲方应保证交付前该车的维护正常, 手续完整。

第六条: 卖车后, 如出现违章或交通事故, 责任由乙方承担。

第七条: 本合同一式二份, 自双方签字之日生效。

甲方: 陈进

乙方: 刘冲

车牌已收回  
陈进

2016年3月26日

2018.1.30

中华人民共和国机动车行驶证  
Vehicle License of the People's Republic of China

号牌号码  
Plate No.

车辆类型  
Vehicle Type

所有人  
Owner

品牌型号  
Model

车辆识别代号  
VIN

发动机号码  
Engine No.

注册日期  
Register Date

发证日期  
Issue Date

山东省公安厅  
Shandong Province  
Public Security  
Department

鲁A-12345

1998-01-01

1998-01-01

1998-01-01

号牌号码 售证016

档案编号

7720301075

总人数拾

总质量

4340kg

整备质量1500kg

核定载质量

外牌号川A870A 1834号 1876号

准牵引总质量

检验有效期至2014年01月01日

检验记录



\*37600125772\*

资产现状照片

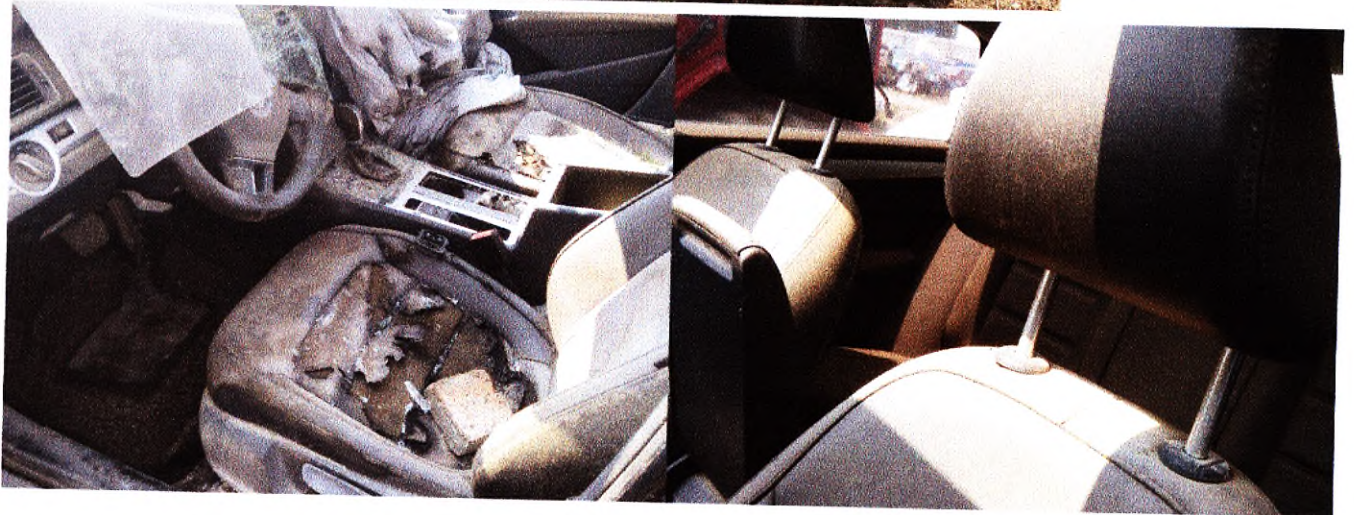



# 营业执照

(副本)

3-1

统一社会信用代码 91370103677261210A

名称 正衡资产评估(山东)有限公司  
 类型 其他有限责任公司  
 住所 山东省济南市市中区玉函南路23号  
 法定代表人 刘波  
 注册资本 叁佰万元整  
 成立日期 2008年08月15日  
 营业期限 2008年08月15日至 年 月 日  
 经营范围 从事各类单项资产评估、企业整体资产评估以及市场所需的其他资产评估或者项目评估业务。(依法须经批准的项目,经相关部门批准后方可开展经营活动)

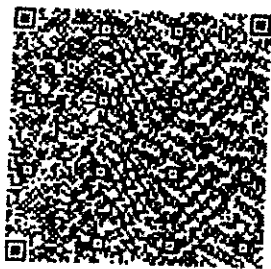

登记机关

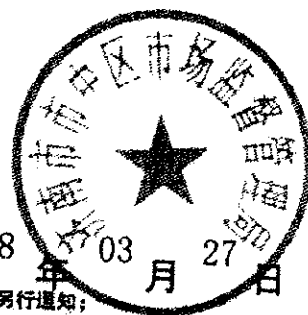

提示:1. 每年1月1日至6月30日通过企业信用信息公示系统报送并公示上一年度年度报告,不另行通知;

2. 《企业信息公示暂行条例》第十条规定的企业有关信息形成后20个工作日内需要向社会公示(个体工商户、农民专业合作社除外)。

企业信用信息公示系统网址:

<http://sdxy.gov.cn>

中华人民共和国国家工商行政管理总局监制

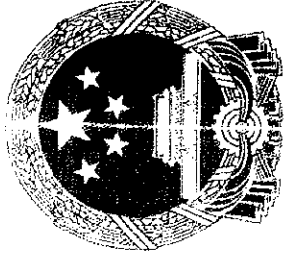

# 资产评估资格证书

经审查，**济南中大资产评估有限公司**

符合《资产

评估机构审批管理办法》及有关规定，准予从事资产评估业务，特  
发此证。

批准文号：鲁财企[2008]128号

证书编号：37080042

批准机关：

山东省财政厅

发证时间：2008年8月8日



序列号：00003375

中华人民共和国财政部统一印制

## 企业变更情况

企业名称: 正衡资产评估(山东)有限公司  
统一社会信用代码: 91370103677261210A  
注册号: 370103200025227

变更次:	2	变更事项(编码):	企业类型
变更前内容:	有限责任公司(自然人投资或控股)		
变更后内容:	其他有限责任公司		
核准日期:	2018-03-07		

变更次:	2	变更事项(编码):	住所
变更前内容:	济南市市中区民生大街22号三箭银苑B座2501室		
变更后内容:	山东省济南市市中区玉函南路23号		
核准日期:	2018-03-07		

变更次:	2	变更事项(编码):	法定代表人
变更前内容:	黄媛		
变更后内容:	刘波		
核准日期:	2018-03-07		

变更次:	2	变更事项(编码):	注册资本
变更前内容:	50.0		
变更后内容:	300		
核准日期:	2018-03-07		

变更次:	3	变更事项(编码):	名称
变更前内容:	济南中大资产评估有限公司		
变更后内容:	正衡资产评估(山东)有限公司		
核准日期:	2018-03-27		

\*以上资料仅供参考, 盖章后复印无效\*

2018年03月27日



# 资产评估师职业资格证书 登记卡

(评估机构人员)

姓名：杨敬海

性别：男

登记编号：37110086

单位名称：正衡资产评估（山东）  
有限公司

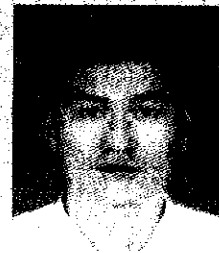

初次登记时间：2011-11-22

年检信息：通过（2018-04-09）

（扫描二维码，查询评估师信息）

所在行业组织：中国资产评估协会

本人签名：

本人印鉴：



打印时间：2018年5月16日

资产评估师信息以中国资产评估协会官方网站查询结果为准

官网查询地址：<http://cx.cas.org.cn>





# 资产评估师职业资格证书 登记卡

(评估机构人员)

姓名：衣奎树

性别：男

登记编号：37090083

单位名称：正衡资产评估（山东）  
有限公司

初次登记时间：2009-12-16

年检信息：通过（2018-04-09）

所在行业组织：中国资产评估协会

本人签名：

本人印鉴：



(扫描二维码，查询评估师信息)



打印时间：2018年5月16日

资产评估师信息以中国资产评估协会官方网站查询结果为准  
官网查询地址：<http://cx.cas.org.cn>

正衡资产评估（山东）有限公司

Zheng heng Zi chan Ping gu (Shan dong) You xian Gong si

地址：山东省济南市市中区玉函南路23号