

拟拍卖姚盼景所有车牌号为
鲁 R7M76Y 荣威牌机动车
询价报告书

正衡（山东）询字[2018]jn1024-1号

正衡资产评估（山东）有限公司

二〇一八年十月二十四日



拟拍卖机动车询价报告书

正衡（山东）询字[2018]jn1024-1号

- 一、 询价委托人：山东产权交易中心有限公司（网络司法拍卖辅助机构）
- 二、 询价目的：为网络司法拍卖提供价值参考
- 三、 询价基准日：二〇一八年十月十九日（完成询价对象现场查勘之日）
- 四、 询价依据：

- 1、 《二手车流通管理办法》；
- 2、 《二手车鉴定评估技术规范》；
- 3、 《机动车强制报废标准》；
- 4、 估价人员实地查勘所搜集的资料；
- 5、 询价委托人提供的相关资料。

五、 询价对象概况：

机动车所有人	中文品牌	车辆型号	车辆类型	发动机号	使用性质	出厂日期	初次登记日期
姚盼景	荣威牌	CSA7150MC	小型轿车	A2GBA070166	非营运	2011-10-09	2011-11-28
检验有效期至	保险终止日期	机动车状态	车身颜色	号牌号码	国产/进口	合格标志编号	车辆识别代码
2018-11-30	2018-10-17	查封，违法未处理	黄	鲁 R7M76Y	国产	183717595572	LSJA16E37B G057523
车辆状况	至基准日车辆无钥匙，无法正常启动，车辆电子系统不明。整车漆面保养差、漆面光泽差、有多处刮痕，车辆左前车身撞损严重，车辆左后视镜损坏；车辆内饰维护差。						

六、 询价方法：市场价格法

七、 询价结果：评估总价：¥22800元

大写人民币：贰万贰仟捌佰元整。

八、 报告有效期：本报告使用有效期为12个月，自2018年10月24日起至2019年10月23日止。

特别提示：本询价结果为拍卖参考底价，不具有法律强制性，也不作为成交的直接依据，成交与否由双方协商确定。

正衡资产评估（山东）有限公司

二〇一八年十月二十四日



联系电话：0537-2511399



由 扫描全能王 扫描创建

菏泽市牡丹区人民法院

司法询价委托函

(2018)鲁1702执询价30号

山东产权交易中心有限公司:

本院受理的刘殿景与姚盼景机动车交通事故责任纠纷一案[案号为(2018)鲁1702执1755号],因执行拍卖需要,现向你公司咨询被执行人姚盼景名下的鲁R7M76Y号荣威小型轿车的市场价格。

询价标的物:荣威牌汽车。

- 附: 1、资产权属证明
2、其他相关资料

联系人: 彭亚

联系电话: 7355850

二〇一八年

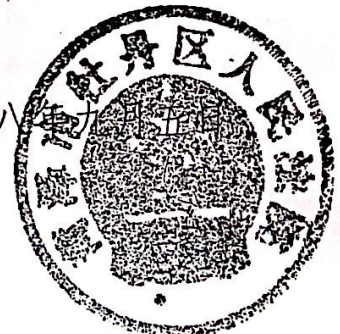

机动车信息查询结果单

查询日期: 2018-09-05

查询单位: 菏泽市车管所



基本信息 (号牌种类: 小型汽车; 号牌号码: 鲁R7M76Y)

中文品牌	荣威牌	车辆型号	CSA7150MC	车辆类型	小型轿车	车辆识别代号	LSJA16E37BG057523
发动机号	A2GBA070166	车身颜色	黄	使用性质	非营运	出厂日期	2011-10-09
强制报废期止	2099-12-31	检验有效期至	2018-11-30	保险终止日期	2018-10-17	机动车状态	违法未处理
机动车所有人	姚盼景						
登记住所	山东省菏泽市牡丹区王浩屯镇东姚寨行政村东姚寨村592号						
国产/进口	国产	事故逃逸		套牌车		联系电话	--
合格标志编号	183717595572	行驶证芯编号	37X0032745216				
属地信息							
社区名称		重点类型		联系电话			
管理部门				管辖民警			



业务查询

退出

业务流水查询(含下级)

业务流水号

业务类型

下一操作

号牌种类 02:小型汽车

号牌号码 鲁 R7M76Y

流水状态

车辆所有人

申请起始日期

申请截止日期

申请管理部门 菏泽车辆管理所

选择 包括下级

查询

流水号码	所有人	车辆识别代号	中文品牌	号牌号码	业务类型	申请时间	下一操作	流水状态
1171205280382	姚盼景	LSJA16E37BG057523	荣威牌	R7M76Y	补换牌证	2017-12-05	业务办结	完成
1171020150857	姚盼景	LSJA16E37BG057523	荣威牌	R7M76Y	核发检验	2017-10-20	业务办结	完成
1170911094942	姚盼景	LSJA16E37BG057523	荣威牌	R7M76Y	转入业务	2017-09-11	业务办结	完成

共3条 共1页 第1页 首页 上一页 下一页 末页



估价对象于价值时点现状图

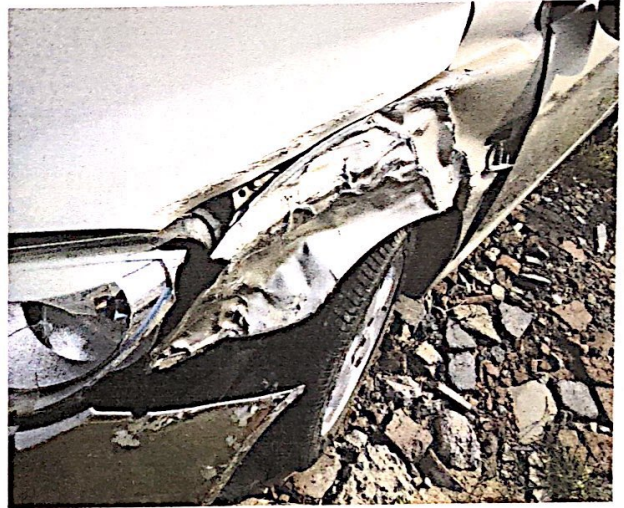
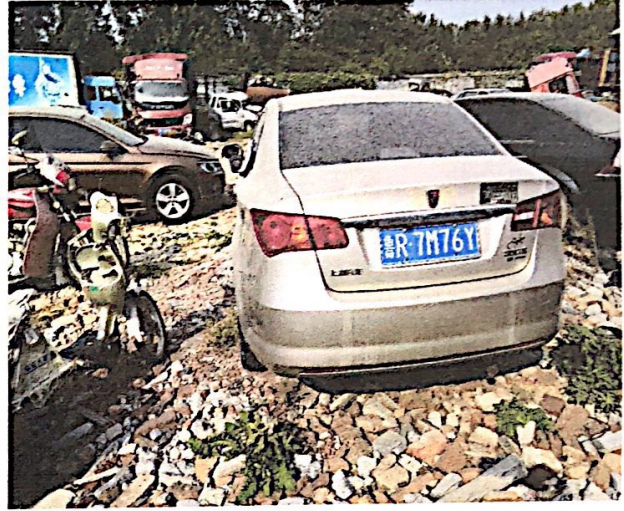



营业执照

(副本)

3-1

统一社会信用代码 91370103677261210A

名 称 正衡资产评估(山东)有限公司
 类 型 其他有限责任公司
 住 所 山东省济南市市中区玉函南路23号

法定代表人 刘波

注册 资 本 叁佰万元整

成 立 日 期 2008年08月15日

营 业 期 限 2008年08月15日至 年 月 日

经 营 范 围 从事各类单项资产评估、企业整体资产评估以及市场所需的其他资产评估或者项目评估业务。(依法须经批准的项目,经相关部门批准后方可开展经营活动)



登 记 机 关



提示:1. 每年1月1日至6月30日通过企业信用信息公示系统报送并公示上一年度年度报告,不另行通知;

2. 《企业信息公示暂行条例》第十条规定的企业有关信息形成后20个工作日内需要向社会公示(个体工商户、农民专业合作社除外)。

企业信用信息公示系统网址:

<http://sdxy.gov.cn>

中华人民共和国国家工商行政管理总局监制



由 扫描全能王 扫描创建



资产评估资格证书

经审查，**济南中大资产评估有限公司** 符合《资产评估机构审批管理办法》及有关规定，准予从事资产评估业务，特发此证。

批准文号：鲁财企[2008]128号
证书编号：37080042

批准机关：山东省财政厅
发证时间：2008年8月8日



序列号：00003375

中华人民共和国财政部统一印制



由 扫描全能王 扫描创建

企业变更情况

企业名称: 正衡资产评估(山东)有限公司
统一社会信用代码: 91370103677261210A
注册号: 370103200025227

变更次:	2	变更事项(编码):	企业类型
变更前内容:	有限责任公司(自然人投资或控股)		
变更后内容:	其他有限责任公司		
核准日期:	2018-03-07		

变更次:	2	变更事项(编码):	住所
变更前内容:	济南市市中区民生大街22号三箭银苑B座2501室		
变更后内容:	山东省济南市市中区玉函南路23号		
核准日期:	2018-03-07		

变更次:	2	变更事项(编码):	法定代表人
变更前内容:	黄媛		
变更后内容:	刘波		
核准日期:	2018-03-07		

变更次:	2	变更事项(编码):	注册资本
变更前内容:	50.0		
变更后内容:	300		
核准日期:	2018-03-07		

变更次:	3	变更事项(编码):	名称
变更前内容:	济南中大资产评估有限公司		
变更后内容:	正衡资产评估(山东)有限公司		
核准日期:	2018-03-27		

以上资料仅供参考, 盖章后复印无效

2018年03月27日





资产评估师职业资格证书 登记卡

(评估机构人员)

姓名：杨敬海

性别：男

登记编号：37110086

单位名称：正衡资产评估（山东）
有限公司

初次登记时间：2011-11-22

年检信息：通过（2018-04-09）

所在行业组织：中国资产评估协会

本人签名：

本人印鉴：



(扫描二维码，查询评估师信息)



打印时间：2018年5月16日

资产评估师信息以中国资产评估协会官方网站查询结果为准

官网查询地址：<http://cx.cas.org.cn>



由 扫描全能王 扫描创建



资产评估师职业资格证书 登记卡

(评估机构人员)

姓名：衣奎树

性别：男

登记编号：37090083



单位名称：正衡资产评估（山东）
有限公司



初次登记时间：2009-12-16

年检信息：通过（2018-04-09）

(扫描二维码，查询评估师信息)

所在行业组织：中国资产评估协会

本人签名：

本人印鉴：



打印时间：2018年5月16日

资产评估师信息以中国资产评估协会官方网站查询结果为准
官网查询地址：<http://cx.cas.org.cn>

