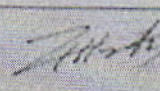

五、附件

- 1、海阳市人民法院司法技术鉴定委托书;
- 2、房屋登记簿复印件;
- 3、地理位置图复印件;
- 4、建筑物照片复印件;
- 5、估价机构资质证书复印件;
- 6、估价机构营业执照复印件;
- 7、房地产估价师资格证书复印件。

海阳市人民法院 司法技术鉴定委托书

(2018)鲁0687 初118号

受委托单位	山东亨泰房地产土地资产评估咨询有限公司		
案 由	民间借贷		
简要案情			
双方当事人	单 位	法人代表	电 话
	遇仁林		15005357658
	葛祥		
提供材料			
鉴定要求	对标的房屋等00366534号房产进行评估		
委 托 单 位	单 位	电 话	
	海阳市人民法院技术室		0535-3229265
	经办人意见:		年 月 日
	室主任意见:		年 月 日
	院领导意见: 		
	2018年12月21日		

第一联：受托鉴定机构联（白） 第二联：技术室入卷联（红）

21

房屋登记簿

20080919001200001

地态状房第 页

地址 烟台桃村镇振兴路东商业大厦住宅楼1单元2层东户

业务类型	业务序号	200809190012	建筑物总层数	5	
用途	建筑面积	100.480	规划用途	住宅	
分摊面积	分摊共有面积	0.000	房屋结构	框架	
发证日期	2008-12-23	分摊共有面积	0.000	登记时间	2008-9-23
地址号	分摊共有面积	0.000	审核人/登簿人	王海英	
房屋登记已用纸张数					
土地登记已用纸张数					
房屋权属转移已用纸张数					
土地权属转移已用纸张数					

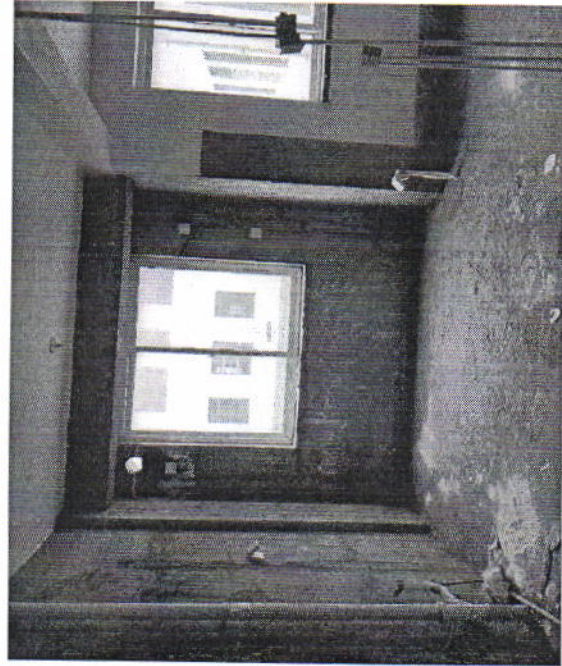
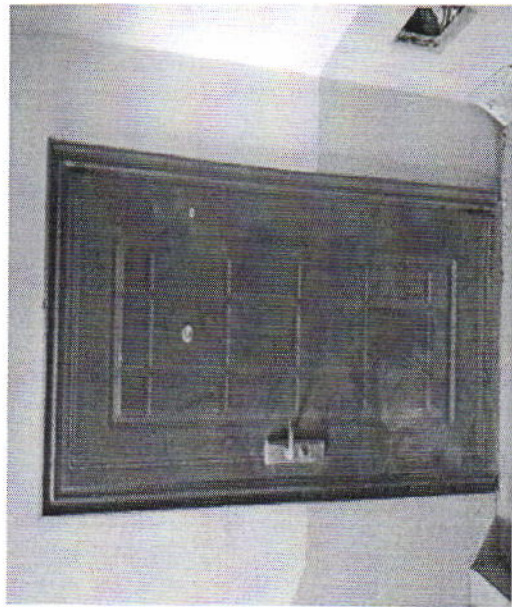
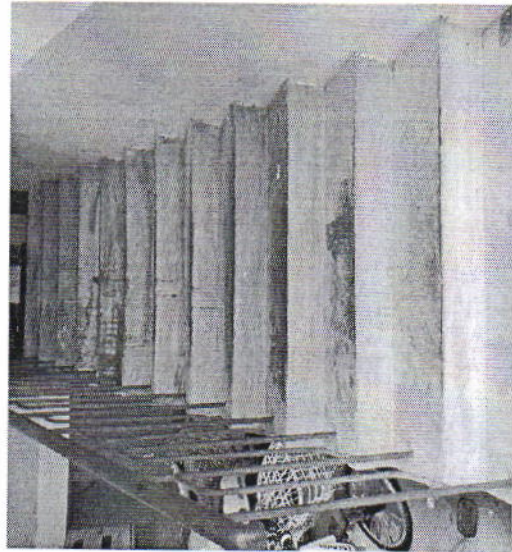

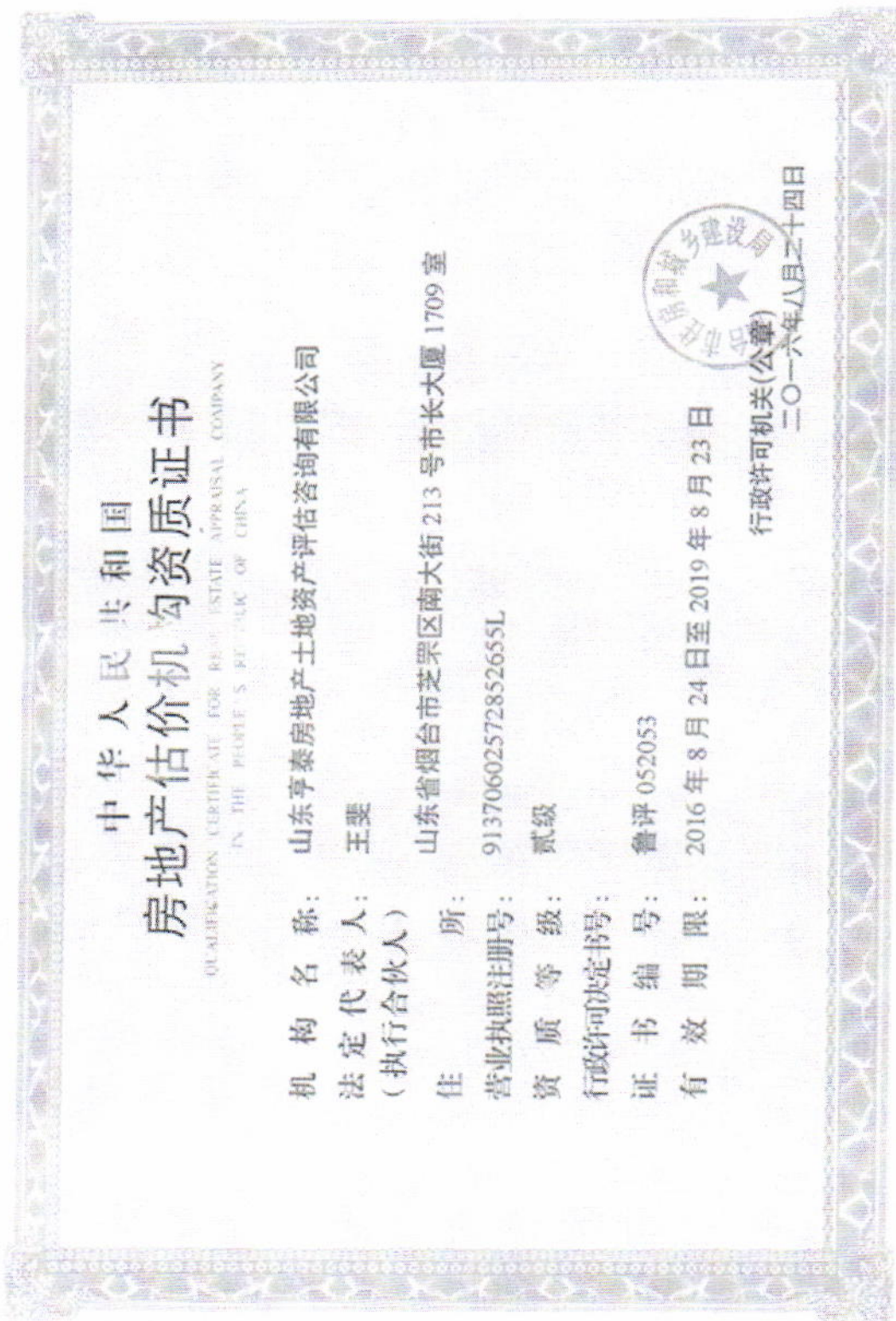

中华人民共和国住房和城乡建设部制



营业执照

统一社会信用代码 91370602572852655L

名称 山东亨泰房地产土地资产评估咨询有限公司
 类型 有限责任公司(自然人投资或控股)
 住所 山东省烟台市芝罘区南大街213号市长大厦1709室
 法定代表人 王斐
 注册资本 叁佰零叁万元整
 成立日期 2011年04月06日
 营业期限 2011年04月06日至2041年04月06日
 经营范围 房地产评估、土地评估、资产评估、工程项目咨询，房地产经纪，财务咨询，企业登记代理。（依法须经批准的项目，经相关部门批准后方可开展经营活动）。

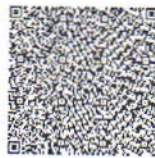

登记机关



2018年06月21日

提示 根据《企业信息公示暂行条例》第八条和第十条之规定，办照后每年1-6月须登陆企业信用信息公示系统公示年度报告并在企业信用信息公示系统即时信息。

企业信用信息公示系统网址：

中华人民共和国国家工商行政管理总局监制

本证书由中华人民共和国住房和城乡建设部批准颁发。
 本证书合法持有人有权使用注册房地产估价师名称,执行房地产估价业务,有权在房地产估价报告上签字。

This certificate is approved and issued by the Ministry of Housing and Urban-Rural Development of the People's Republic of China.
 The bearer of this certificate is entitled to use the designation of Registered Real Estate Appraiser to proceed real estate appraisal practices and to sign on real estate appraisal reports.



发证机关
 No. 00130115

姓名 / Full name	王斐
性别 / Sex	男
身份证件号码 / ID No.	370612197909091711
注册号 / Registration No.	3720060201
执业机构 / Employer	山东亨泰房地产土地资产评估咨询有限公司
有效期至 / Date of expiry	2020-5-2
持证人签名 / Bearer's signature	



本证书由中华人民共和国住房和城乡建设部批准颁发。
 本证书合法持有人有权使用注册房地产估价师名称,执行房地产估价业务,有权在房地产估价报告上签字。

This certificate is approved and issued by the Ministry of Housing and Urban-Rural Development of the People's Republic of China.
 The bearer of this certificate is entitled to use the designation of Registered Real Estate Appraiser to proceed real estate appraisal practices and to sign on real estate appraisal reports.



发证机关
 No. 00166254

姓名 / Full name	车凤
性别 / Sex	女
身份证件号码 / ID No.	370102196601153328
注册号 / Registration No.	3720060212
执业机构 / Employer	山东亨泰房地产土地资产评估咨询有限公司
有效期至 / Date of expiry	2021-10-29
持证人签名 / Bearer's signature	

