

# 房地产估价报告

估价报告编号：山东永平房(估)字[2019]第 2553 号

估价项目名称：位于荣成市月湖新城东区 8 号楼 302 的住宅  
· 宅房地产价值评估

估价委托人：荣成市人民法院

房地产估价机构：山东永平房地产评估有限公司

注册房地产估价师：焦传伟 (3720170119)

李 娟 (3720150183)

估价报告出具日期：2019 年 7 月 29 日

## 致估价委托人函

荣成市人民法院：

接受贵方的委托，我公司委派专业人员对委托评估的房地产进行了实地查勘，遵照《房地产估价规范》等法律法规和技术标准的规定，本着客观、独立、公正的原则，遵循必要的评估程序，选用适宜的估价方法并结合估价师的经验，进行了认真细致的分析和测算，评估工作现已完成，报告主要内容如下：

估价目的：为委托方确定涉案房地产的市场价值提供参考依据。

估价对象：本次估价的财产范围是荣成市月湖新城东区 8 号楼 302 的一户成套住宅及相关的土地使用权。

不动产权利人	共有情况	坐落	不动产权证书号	权利类型	权利性质
司建军	单独所有	荣成市月湖新城东区 8 号楼 302	371082 003021-000001 F0000002	国有建设用地使用权 / 房屋所有权	出让 / 市场化商品房
用途	面积	使用期限	权利其他状况	不动产证号	附记
城镇住宅用地 / 成套住宅	共有宗地面积：18282 m <sup>2</sup> / 房屋建筑面积：92.65 m <sup>2</sup>	国有建设用地使用权 2082 年 09 月 28 日止	房屋结构：钢筋混凝土结构 房屋总层数：4 所在层：3	鲁（2016）荣成市不动产权第 0001075 号	

价值时点：2019 年 7 月 29 日。

价值类型：本次评估采用公开市场价值，即在价值时点公开市场上最可能形成的价格。

估价方法：比较法

估价结果：评估价值为 33.06 万元（单价 3568 元/平方米），人民币大写：叁拾叁万零陆佰元整。

特别提示：报告使用人在使用本报告前须仔细阅读报告全文，特别是“估价的假设和限制条件”认真阅读，以免使用不当，造成损失！

山东永平房地产评估有限公司

二〇一九年七月二十九日

# 目 录

估价师声明 .....	4
估价假设和限制条件 .....	5
估价结果报告 .....	7
一、估价委托人 .....	7
二、房地产估价机构 .....	7
三、估价目的 .....	7
四、估价对象 .....	7
五、价值时点 .....	8
六、价值类型 .....	8
七、估价原则 .....	8
八、估价依据 .....	9
九、估价方法 .....	9
十、估价结果 .....	10
十一、注册房地产估价师 .....	11
十二、实地查勘期 .....	11
十三、估价作业日期 .....	11
估价技术报告（内部存档）	
一、估价对象描述与分析	
二、市场背景描述与分析	
三、估价对象最高最佳利用分析	
四、估价方法适用性分析	
五、估价测算过程	
六、估价结果确定	
附 件 .....	12
一、估价对象位置图和照片	
二、法院鉴定委托书复印件	
三、估价对象的《不动产权证》复印件	
四、专业帮助情况和相关专业意见	
五、房地产估价机构营业执照和估价资质证书复印件	
六、注册房地产估价师估价资格证书复印件	

## 估价师声明

我们郑重声明：

1. 注册房地产估价师在估价报告中对事实的说明是真实和准确的，没有虚假记载、误导性陈述和重大遗漏。
2. 估价报告中的分析、意见和结论是注册房地产估价师独立、客观、公正的专业分析、意见和结论，但受到估价报告中已说明的估价假设和限制条件的限制。
3. 注册房地产估价师与估价报告中的估价对象没有现实或潜在的利益，与估价委托人及估价利害关系人没有利害关系，也对估价对象、估价委托人及估价利害关系人没有偏见。
4. 注册房地产估价师是按照中华人民共和国国家标准《房地产估价规范》及《房地产估价基本术语标准》的规定进行估价工作，撰写估价报告。

## 估价假设和限制条件

### 一、估价假设条件：

#### （一）一般假设

1. 房地产市场稳定，国家宏观政策、经济形势未有重大变化，无不可抗力影响。

2. 估价对象在价值时点的房地产市场为公开、平等、自愿的交易市场，即能满足以下条件：

（1）交易双方自愿地进行交易；

（2）交易双方处于利己动机进行交易；

（3）交易双方精明、谨慎行事，并了解交易对象、知晓市场行情；

（4）交易双方有较充裕的时间进行交易；

（5）不存在买者因特殊兴趣而给予附加出价。

3. 任何有关估价对象的运作方式、程序均符合国家、地方的有关法律法规。

4. 注册房地产估价师已对房屋安全、环境污染等影响估价对象价值的重大因素给予了关注，在无理由怀疑估价对象存在安全隐患且无相应的专业机构进行鉴定、检测的情况下，假定估价对象能正常安全使用。

5. 估价对象应享有公共部位的通行权及水电等共用设施的使用权。

#### （二）特殊类假设

##### 1. 未定事项假设

估价委托方提供的资料中，未记载估价对象房屋的建成年份，本次估价房屋建成年份以房地产估价师实际调查为准。

##### 2. 背离事实假设

在价值时点，估价对象已被人民法院查封，本次估价不考虑估价对象

已被查封因素的影响。

### 3. 不相一致假设

本次估价无不相一致假设。

### 4. 依据不足假设

由于当事人的原因，未能进入室内查勘，根据委托方要求，本次评估按室内毛坯房考虑。

## 二、估价报告使用的限制条件：

1. 本估价报告按照既定目的提供给估价委托人使用，若改变估价目的及使用条件，需向本公司咨询后作必要调整甚至重新估价。

2. 本估价报告使用期限自估价报告出具之日起为壹年（自2019年7月29日起至2020年7月28日止）。若报告使用期限内，房地产市场或估价对象状况发生重大变化，估价结果需做相应调整或委托估价机构重新估价。

3. 估价结果为房地产市场价值，未考虑快速变现等处分方式带来的影响。

4. 本估价报告书必须完整使用方为有效，对仅使用其中部分内容或复印使用所导致的有关损失，估价机构不承担任何责任。

5. 未经估价机构书面同意，本估价报告的全部或部分及任何参考资料均不允许在任何公开发表的文件、通告或声明中引用，亦不得以其他方式公开发表。

6. 本报告由山东永平房地产评估有限公司负责解释。

## 估价结果报告

### 一、估价委托人：荣成市人民法院

联系人：肖红旗

联系方式：0631-7564503

### 二、房地产估价机构：山东永平房地产评估有限公司

法定代表人：陈威

地址：荣成市东山街道东山南路 982 号

资质等级：壹级

资质证书号：鲁评 061015

联系电话：0631-7560512

### 三、估价目的：

为委托方确定涉案房地产的市场价值提供参考依据。

### 四、估价对象：

1. 本次估价范围：荣成市月湖新城东区 8 号楼 302 的一户成套住宅及相关的土地使用权。

不动产权利人	共有情况	坐落	不动产单元号	权利类型	权利性质
司建军	单独所有	荣成市月湖新城东区 8 号楼 302	371082 003021 GB00001 F00030002	国有建设用地使用权 / 房屋所有权	出让 / 市场化商品房
用途	面积	使用期限	权利其他状况	不动产证号	附记
城镇住宅用地 / 成套住宅	共有宗地面积：18282 m <sup>2</sup> / 房屋建筑面积：92.65 m <sup>2</sup>	国有建设用地使用权 2082 年 09 月 28 日止	房屋结构：钢筋混凝土结构 房屋总层数：4 所在层：3	鲁（2016）荣成市不动产权第 0001075 号	

### 2. 估价对象基本状况：

估价对象位于荣达苑小区，距离荣成市第三人民医院约 2.2 公里，位于 302 省道以南，交通便捷；周围环境优美、整洁，无空气、噪声等污染，环境卫生状况良好；区域基础设施较为完善，达到“七通”（通路、供电、通讯、供水、排水、供暖、燃气）条件；附近有荣成市第三人民医院、荣

成市第六中学等，服务设施较完备。

荣成市月湖新城东区8号楼为一栋四层钢混结构的住宅楼；估价对象位于东单元第三层西户，建筑面积为92.65平方米，建筑物外墙部分贴面砖、部分刷涂料，楼宇对讲门，铝合金外窗；入户防盗门，楼内水、电、暖、燃气、有线电视等配套设施；根据现场勘查，房屋基础、结构构件完好，无损坏、变形、不均匀沉降，设备完好，无明显的损毁状况，整体维护状况良好，属于完好房。

#### 五、价值时点：

根据估价目的，在征得估价委托人同意后，确定以完成估价对象实地查勘之日为价值时点。具体时点为：二〇一九年七月二十九日。

#### 六、价值类型：

本次评估采用公开市场价值，即在价值时点公开市场上最可能形成的价格。

市场价值是指估价对象经适当营销后，由熟悉情况、谨慎行事且不受强迫的交易双方，以公平交易方式在价值时点自愿进行交易的金额。

#### 七、估价原则：

本次估价遵循以下原则：

##### 1. 独立、客观、公正原则

要求站在中立的立场上，实事求是、公平正直地评估出对各方估价利害关系人均是公平合理的价值或价格的原则。

##### 2. 合法原则

要求估价结果是在依法判定的估价对象状况下的价值或价格的原则。遵循合法原则，应以估价对象的合法产权、合法使用、合法处分为前提估价。

##### 3. 价值时点原则



房地产市场是不断变化的，房地产价格具有很强的时间性，在不同的时点，同一宗房地产往往会有不同的价格。遵循价值时点原则，要求估价结果是在根据估价目的确定的某一特定时间的价值或价格的原则。

#### 4. 替代原则

要求估价结果与估价对象的类似房地产在同等条件下的价值或价格偏差在合理范围内的原则。

#### 5. 最高最佳利用原则

要求估价结果是在估价对象最高最佳利用状况下的价值或价格的原则。最高最佳利用是指房地产在法律上允许、技术上可能、财务上可行并使价值最大的合理、可能的利用，包括最佳的用途、规模、档次等。

### 八、估价依据：

1. 《中华人民共和国物权法》
2. 《中华人民共和国城市房地产管理法》
3. 《中华人民共和国土地管理法》
4. 《中华人民共和国资产评估法》
5. 《中华人民共和国城镇国有土地使用权出让和转让暂行条例》
6. 《房地产估价规范》(GB/T50291-2015)
7. 《房地产估价基本术语标准》(GB/T50899-2013)
8. 《房屋完损等级评定标准(试行)》和《经租房屋清产估价原则》
9. 其他与本次评估有关的法律、法规和政策文件
10. 委托方提供的有关资料
11. 估价机构和估价人员现场勘测、掌握和搜集的有关资料

### 九、估价方法：

本次估价的思路和采用的方法如下：

估价人员在认真分析所掌握的资料,并对估价对象进行了实地查勘以及对周边房地产市场进行调查后,结合估价对象的具体特点及估价目的,我们认为估价对象适合采用比较法进行估算。

### 1. 比较法

比较法,是选取一定数量的可比实例,将它们与估价对象进行比较,根据其间的差异对可比实例成交价格进行处理后得到估价对象价值或价格的方法。

比较法估价应按下列步骤进行:

- ①搜集交易实例;
- ②选取可比实例;
- ③建立比较基础;
- ④进行交易情况修正;
- ⑤进行市场状况调整;
- ⑥进行房地产状况调整;
- ⑦计算比较价值。



### 2. 综合分析确定最终估价结果

根据比较法的测算结果,结合当前市场状况和估价师经验,确定最终的估价结果。

### 十、估价结果:

根据估价目的,遵循估价原则,按照估价程序,采用科学合理的估价方法,在认真分析现有的资料的基础上,经过仔细测算,结合估价经验与对影响房地产市场价格因素的分析,确定本次估价对象在价值时点 2019 年 7 月 29 日的评估价值为 33.06 万元(单价 3568 元/平方米),人民币大写:叁拾叁万零陆佰元整。

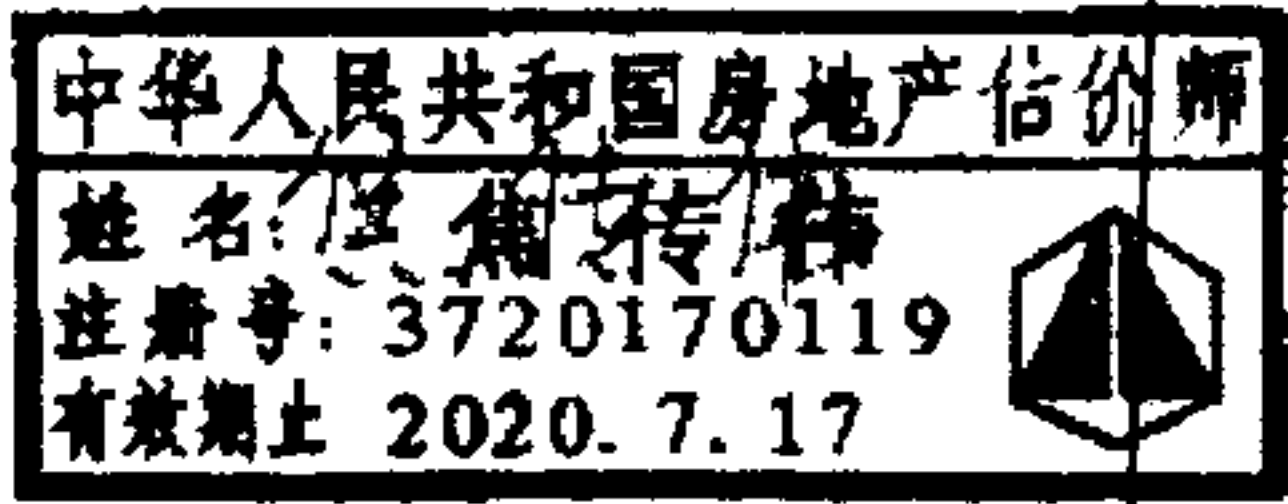
十一、注册房地产估价师：

参加估价的注册房地产估价师			
姓名	注册号	签名	签名日期
焦传伟	3720170119	 <p>中华人民共和国房地产估价师 姓名：焦传伟 注册号：3720170119 有效期至：2020.7.17</p>	2019年7月29日
李娟	3720150183	 <p>中华人民共和国房地产估价师 姓名：李娟 注册号：3720150183 有效期至：2021.8.15</p>	2019年7月29日

十二、实地查勘期：

2019年7月29日

十三、估价作业日期：

2019年7月29日至2019年7月29日

## 附 件

1. 估价对象位置图和照片
2. 法院鉴定委托书复印件
3. 估价对象的《不动产权证》复印件
4. 专业帮助情况和相关专业意见
5. 房地产估价机构营业执照和估价资质证书复印件
6. 注册房地产估价师估价资格证书复印件

# 估价对象位置图



估价对象照片



业务专用章  
(2)

# 鉴定委托书

(2019)荣法技鉴字第47号

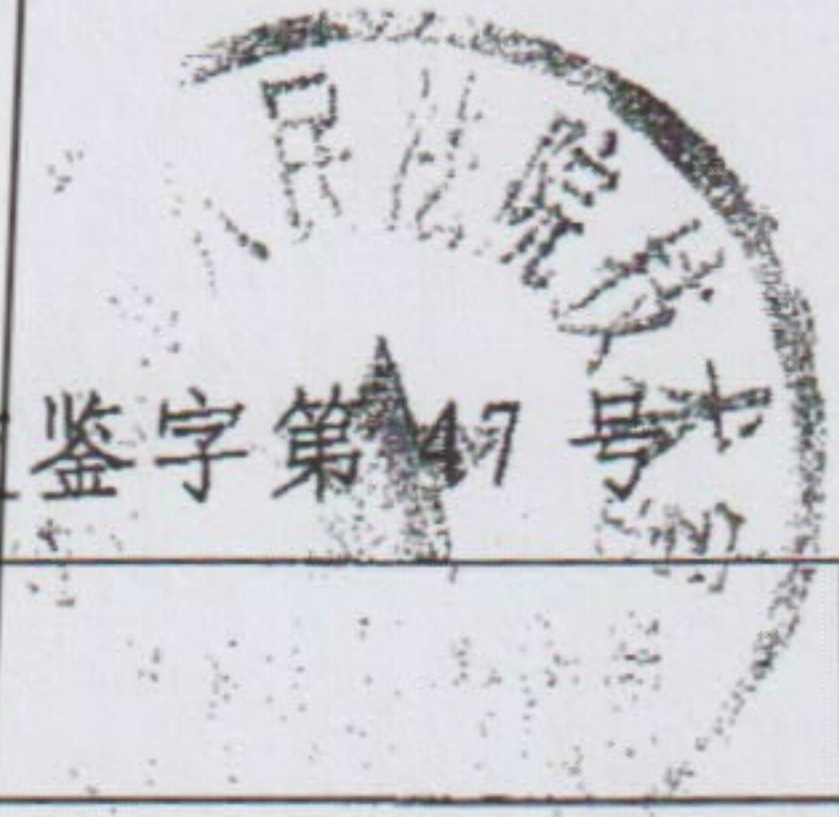

受委托机构	永平		
案由	借款合同纠纷		
案情摘要			
鉴定目的要求	涉案位于荣成市月湖新城东区8号楼302价值。		
送检材料	涉案卷宗卷一本。		
当事人	注：被鉴定人是自然人的应当填写被鉴定人的姓名、性别、出生年月、民族、职业、住所地等。		
	荣成市中行 13156099666 司建军		
委托人	肖红旗	电话	0631—7564503

注：此页交受委托机构，委托印章加盖在题目上。



根据《中华人民共和国物权法》等法律法规，为保护不动产权利人合法权益，对不动产权利人申请登记的本证所列不动产权利，经审查核实，准予登记，颁发此证。

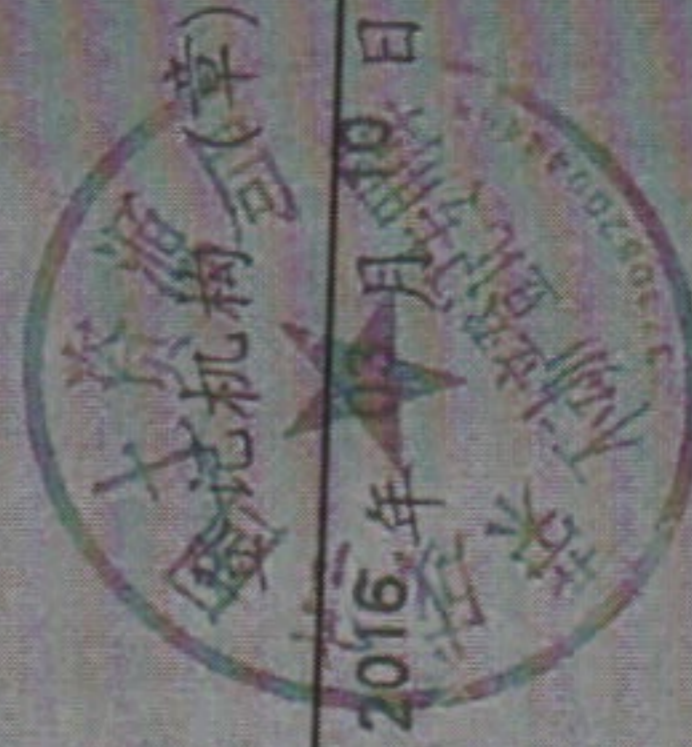

中华人民共和国国土资源部监制

编号 NO D 37000450642



鲁(2016) 荣成市 不动产权第 0001075 号

附 记

权利人	司建军		
共有情况	单独所有		
坐落	荣成市月湖新城东区8号楼302		
不动产单元号	371082 003021 GB00001 F00030002		
权利类型	国有建设用地使用权/房屋所有权		
权利性质	出让/市场化商品房		
用途	城镇住宅用地/成套住宅		
面积	共用宗地面积: 18282m <sup>2</sup> /房屋建筑面积: 92.65m <sup>2</sup>		
使用期限	国有建设用地使用权 2082年09月28日止		
权利其他状况	房屋结构: 钢筋混凝土结构 专有建筑面积: 80.6m <sup>2</sup> 分摊建筑面积: 12.05m <sup>2</sup> 房屋总层数: 4, 所在层: 3		

原权利人: 荣成市荣达房地产开发有限公司  
原不动产权证号: 荣国用2012第310910号/荣房权证崖头字第2011002293号

司建全

### 房产分户图

单位: m<sup>2</sup>

宗地代码	371082003021GB000001	结构	钢混	专有建筑面积	80.60
幢号	0003	总层数	04	分摊建筑面积	12.05
户号	0002	所在层次	03	建筑面积	92.65
坐落	荣成市月湖新城东区8号楼302				

北

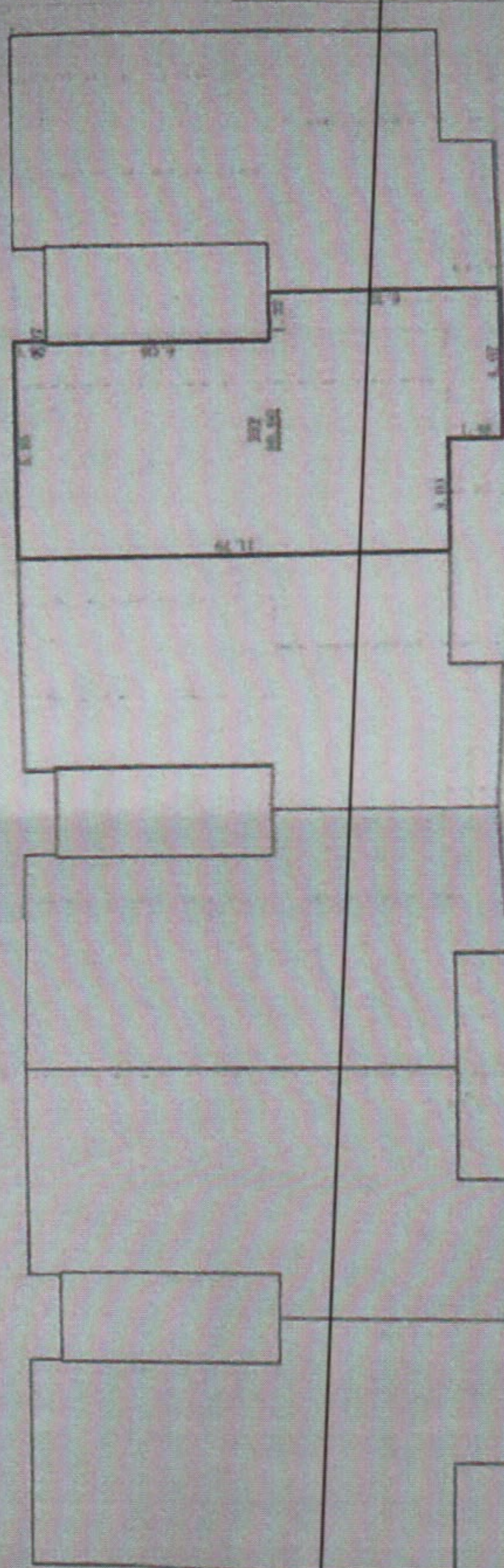

1:200

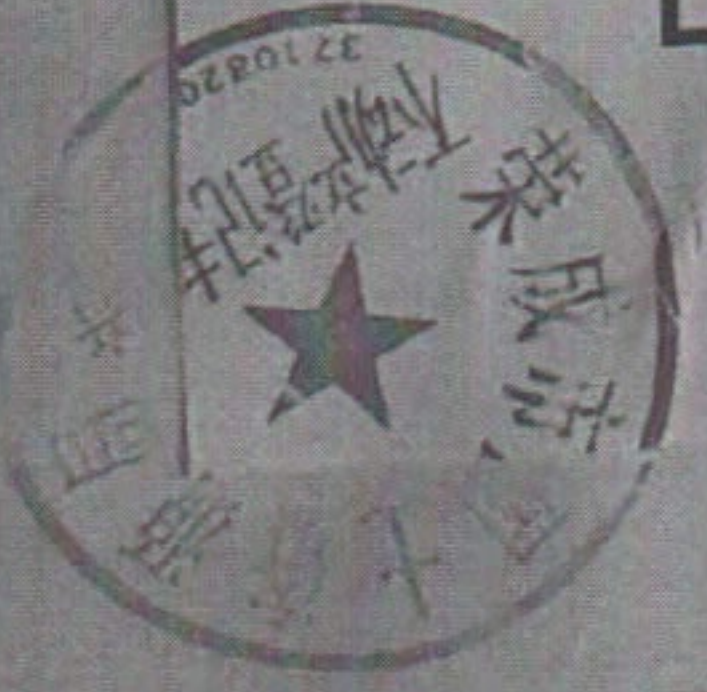

单位: m.m'

### 宗地图

土地权利人: 全体业主

宗地代码: 371082003021GB00001

宗地面积: 18282

所在图幅号: 4137.75-507.25

北

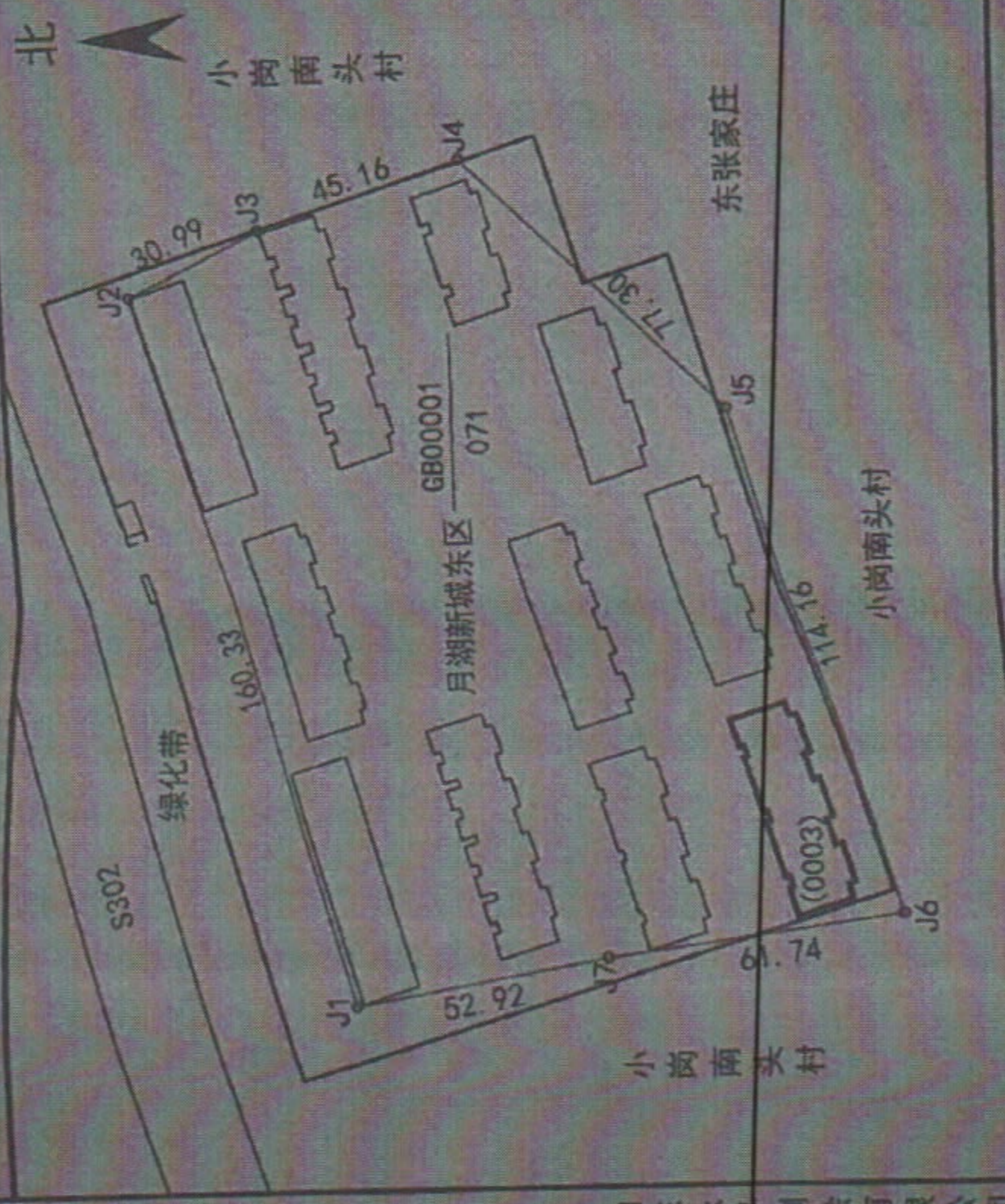

制图者: 邓彬  
审核者: 孙文字

2016年3月解析法测绘界址点  
制图日期: 2016年3月8日  
审核日期: 2016年3月9日

1:2000

山东永平测绘有限公司

## 专业帮助情况和相关专业意见

没有人对估价报告提供了重要专业帮助，也未依据相关专业意见。



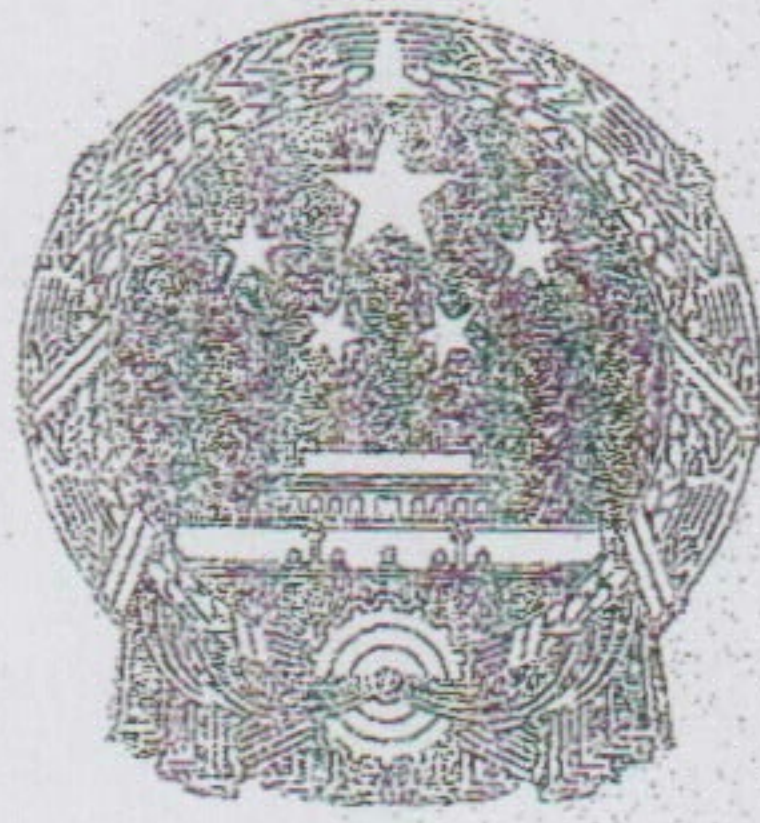

# 营业执照

(副本)

统一社会信用代码 91371082664405537N 1-1

名称 山东永平房地产评估有限公司  
 类型 有限责任公司(自然人投资或控股)  
 住所 荣成市东山街道东山南路982号  
 法定代表人 陈威

注册资本 叁佰万元整

成立日期 2007年06月29日

营业期限 2007年06月29日至 年 月 日

经营范围 土地估价、房地产估价、海域使用权评估、不动产交易代理、工程造价咨询、工程建设项目招标代理、政府采购代理、价格评估及当事人委托的涉诉财务价格评估业务(二手车评估、船舶价格评估、设备价格评估)、社会稳定风险评估业务,资产评估,不动产测绘。(依法须经批准的项目,经相关部门批准后方可开展经营活动,有效期限以许可证为准)



登记机关

<http://sd.gsxt.gov.cn>



2018年07月05日

提示:1.每年1月1日至6月30日通过企业信用信息公示系统报送并公示上一年度年度报告,不另行通知;  
 2.《企业信息公示暂行条例》第十条规定的企业有关信息形成后20个工作日内需要向社会公示(个体工商户、农民专业合作社除外)。

根据《中华人民共和国城市房地产管理法》、《中华人民共和国资产评估法》等法规，该机构符合房地产估价机构备案条件，本机关依法予以备案。



二〇一八年十一月二十六日

机构名称	山东永平房地产评估有限公司	
法定代表人 (执行事务合伙人)	陈威	
住所	威海荣成市东山街道东山路 982 号	
邮政编码	264200	
联系电话	0631-7563786	
统一社会信用代码	91371082664405537N	
组织形式	有限责任	
成立日期	二〇〇七年六月二十九日	
注册资本 (出资数额)	叁佰万元	
备案等级	壹级	
证书编号	鲁评 061015	
有效期限	2018 年 11 月 26 日至 2021 年 11 月 25 日	

本证书由中华人民共和国住房和城乡建设部批准颁发。

本证书合法持有人有权使用注册房地产估价师名称，执行房地产估价业务，有权在房地产估价报告上签字。

This certificate is approved and issued by the Ministry of Housing and Urban-Rural Development of the People's Republic of China.

The bearer of this certificate is entitled to use the designation of Registered Real Estate Appraiser to proceed real estate appraisal practices and to sign on real estate appraisal reports.



发证机关

No. 00185349



姓名 / Full name

焦传伟

性别 / Sex

男

身份证件号码 / ID No.

371502198605267818

注册号 / Registration No.

3720170119

执业机构 / Employer

威海永平土地房地产估价有限公司

有效期至 / Date of expiry

2020-7-17

持证人签名 / Bearer's signature

本证书由中华人民共和国住房和城乡建设部批准颁发。

本证书合法持有人有权使用注册房地产估价师名称，执行房地产估价业务，有权在房地产估价报告上签字。

This certificate is approved and issued by the Ministry of Housing and Urban-Rural Development of the People's Republic of China. The bearer of this certificate is entitled to use the designation of Registered Real Estate Appraiser to proceed real estate appraisal practices and to sign on real estate appraisal reports.



发证机关

No. 00162166



姓名 / Full name

李娟

性别 / Sex

女

身份证件号码 / ID No.

220283198109039224

注册号 / Registration No.

3720150183

执业机构 / Employer

山东永平房地产评估有限公司

有效期至 / Date of expiry

2021-8-15

持证人签名 / Bearer's signature